CBCa
CONFEDERAÇÃO BRASILEIRA DE CANOAGEM

BOLETIM 02

BRASIL 2019
PAN-AMERICANO
CAIAQUE PÓLO
SÃO MIGUEL ARCANJO - SÃO PAULO

Resumem

Introduccion 03

1. Información General 03

2. Aeropuerto y Carreteras de la Ciudad 03

3. Hospedaje ..... 04 a 06

4. Calendario de Eventos 07

5. Comida 08

6. Salud ..... 08 e 09

7. Cuota de Participación ..... 10 e 11

8. Fotos de Acreditación ..... 11 e 12

9. Kayaks de Préstamo 13

10. Arbitraje 13

11. Clínica Internacional de Kayak Polo 13

12. Curso de Arbitraje Internacional 13

13. Cerimonia de Apertura 14

14. Cerimonia de Clausura 14

15. Contactos 15

Introducción

Saludos Es un gran placer venir a través de esta carta invitando a todas las federaciones que practican el deporte y afiliadas a Copac para participar en el Polo Panamericano de Kayak 2019 Brasil que se realizará en la ciudad de São Miguel Arcanjo.

1. Información general

1.1 Fechas oficiales

La CBCa - Confederación Brasileña de Canotaje, el Comité de Kayak de Polo y la Organización Panamericana de Polo Kayak 2019 Brasil, confirma las fechas oficiales de la competencia.

La competencia tendrá lugar los días 21, 22, 23 y 24 de noviembre de 2019 y solicitamos la confirmación de las selecciones antes de la fecha límite del **20 de septiembre de 2019** para que el país anfitrión y los organizadores puedan seguir su planificación y conocer a todos los atletas del La mejor manera posible.

2. Aeropuerto y Carreteras de la Ciudad

La ciudad de São Miguel Arcanjo está ubicada en el suroeste del estado de São Paulo, a 180 km de São Paulo (capital del estado).

A continuación se muestran los aeropuertos y ciudades más cercanos.

- ✓ São Paulo / São Miguel Arcanjo – 180 km
- ✓ Campinas / São Miguel Arcanjo – 168 Km

2.1 AEROPUERTOS INTERNACIONALES

- ✓ Guarulhos **São Paulo-SP (GRU)** / São Miguel Arcanjo – 203 km
- ✓ Viracopos **Campinas-SP (VCP)** / São Miguel Arcanjo – 156 km

3. Opciones de Alojamiento

- ✓ Pousada Villa da Matta
- ✓ Pousada Passaredo
- ✓ Pousada Ponto Chic
- ✓ Pousada Marchesin
- ✓ Hotel Skina
- ✓ Pousada Sta. Maria

Pousada Villa da Mata

Pousada Passaredo

Pousada Ponto Chic

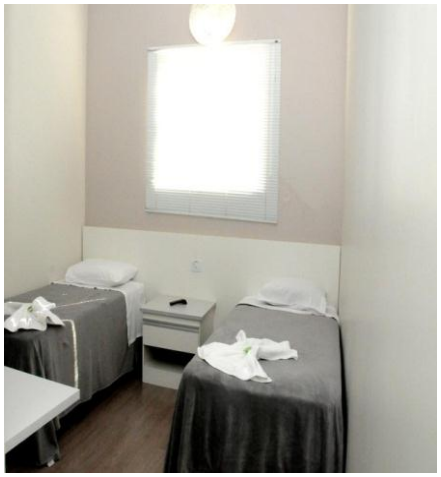

Pousada Marchesin

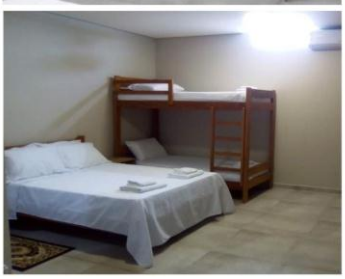

Hotel Skina

Pousada Sta. Maria

4. Calendario de Eventos

Las competiciones panamericanas se llevarán a cabo del 22 al 24 de noviembre de 2019 y puede haber una competencia paralela, como una Copa Club Libertadores, pero aún no se ha definido nada. Fue una invitación y sugerencia de la delegación argentina que tiene otros equipos interesados en participar en un gran evento. El Comité Organizador del evento está considerando la posibilidad, pero necesita equipos para que el Copa Libertadores Club pueda suceder.

Luego nos vamos e invitamos a los países que desean traer uno o más equipos de clubes para competir, comuníquense con la organización en guilhermecmg@yahoo.com.br

21 de noviembre (jueves):

Llegada a Sao Paulo / aeropuerto y São Miguel Arcanjo.

Recepción de la delegación / atleta, presentación del lugar de competencia, retiro de kits, registros del equipo, verificación del equipo, reunión del líder del equipo y ceremonia de apertura a las 8pm.

22 de noviembre (viernes):

Inicio de competición.

23 de noviembre (sábado)

Competencia, Semifinales.

24 de noviembre (domingo):

Finales, Prêmios y Fiesta de Clausura.

Horario sujeto a cambios.

Pronto el calendario completo con fechas, horarios y competencia.

5. Alimentação

Las comidas serán servidas por un buffet, una empresa que se especializa en bodas, graduaciones, cumpleaños y fiestas en general, ARCANJOS BUFFET.

Solo los atletas que se unan al paquete de $ 420 participarán en este servicio.

- Almuerzo
- La cena
- Desayuno

5.1 Área VIP

En los días de competencia habrá un congelador con bebidas y bocadillos para que las delegaciones / atletas se hidraten y coman bocadillos. Solo las delegaciones / atletas registrados en la competencia tendrán acceso.

- ✓ Gatorade
- ✓ Refresco
- ✓ Agua
- ✓ Merienda Natural
- ✓ Helado Mexicano
- ✓ Frutas

6. Salud

5.1 En el Lugar

São Miguel Arcanjo tiene uno de los hospitales más modernos del estado de São Paulo, la **BENEFICENCIA NIPO-BRASILEÑA DE SÃO PAULO**. En asociación con la Secretaría Municipal de Salud que asistirá al Polo Panamericano de Kayak 2019

Brasil en los días de competencia, en el que la secretaría ofrecerá una ambulancia y enfermeras para la atención in situ.

Habrá servicios para atletas durante toda la competencia para FSP - Unidad Paulista Sudoeste de Facultad de Itapetininga-SP.

- ✓ Unidad Hospitalaria - Japonesa-Brasileña
- ✓ Fisioterapeutas - FSP - Faculdade Sudoeste Paulista
- ✓ Médicos biomédicos - FSP - Faculdade Sudoeste Paulista
- ✓ Ambulancia - SMS- Secretaría Municipal de Salud
- ✓ Enfermeras - SMS - Secretaría Municipal de Salud

7. Cuota de Participación

La tarifa de participación se establece en U $ 420 por persona, atleta / entrenador / personal, donde puede disfrutar de todas las atracciones, la infraestructura disponible durante todo el evento y también se incluyen alojamiento, transporte, comida, etc.

7.1 **Servicios Prestados**

- ✓ Alojamiento en Pousadas con 4 noches; (Entrada: 21/11 y Salida: 25/11 hasta el mediodía)
- ✓ Transporte - São Paulo (Aeropuerto) / São Miguel Arcanjo / São Paulo (Aeropuerto); (Tan pronto como se defina el número de equipos y atletas, le informaremos en la fecha en que los recogeremos en el aeropuerto GUARULHOS-SP. Recordando que solo habrá un viaje de llegada y uno de regreso).
- ✓ Comida con 4 almuerzos y cenas diarias (21,22,23 y 24 / noviembre);
- ✓ Acreditación de competencia;
- ✓ Kit de atleta: insignia oficial / camiseta oficial / pegatina oficial y certificado oficial;
- ✓ Acceso de uso común y Área VIP; (Exclusivo para atletas que se unen al paquete de $ 420).
- ✓ Área VIP - Agua / Refresco / Gatorade / Merienda natural / Helado mexicano;
- ✓ Área de Entretenimiento Entretenimento (Tenis de Mesa);
- ✓ Fisioterapeutas / Biomédicos / Enfermeras;
- ✓ Préstamos de kayak; (Se debe preguntar al comité organizador qué equipos necesitarán barcos)
- ✓ Fee Tarifa de arbitraje; (incluido en $ 420)
- ✓ Inauguración oficial oficial - Banda de marcha / Proyecto Guri / Autoridades;
- ✓ Clausura - Premios;
- ✓ Fiesta de clausura - Banda en vivo.

7.2 **Pago de la competencia**

La fecha límite para el pago es hasta el **23 de septiembre**.

Datos de pago:

Nombre: Guilherme Caetano Monteiro Galvão

Banco: BRADESCO

Agencia: 0560-6

Cuenta de Ahorro: 1014513-9

CPF 184,118,348-24

8. Fotos para la Acreditación

Foto digital

Debe proporcionar una fotografía digital suya que cumpla con las siguientes especificaciones.

La fotografía debe:

• Tomar con un fondo blanco o de color claro sin sombras;

• Mostrar características recientes de la persona (preferiblemente tomadas en los últimos seis meses);

• Ser de color y sin filtros;

• Se guardará en formato jpeg (jpg);

• Tener un tamaño de archivo de 50–300kB (kilobyte);

• Tener una orientación vertical;

• Tener dimensiones en relación 4x5.

Usted debe:

• Ser la única persona en la fotografía;

• Mire hacia adelante y hacia la cámara.

• Tener una expresión facial neutral y boca cerrada (por ejemplo, no sonreír ni fruncir el ceño);

• Ojos abiertos, visibles y libres de reflejos o reflejos de los anteojos;

• Estar en foco

No deberías:

• Cubra sus ojos o cara (p. Ej., Cabello o lentes de contacto de colores);

• Use un sombrero o gorra, excepto por razones médicas o religiosas;

• Tome su propia foto ("selfie").

Algunos ejemplos de fotografías que serían **aprobadas** y **rechazadas** se pueden encontrar en el cuadro a continuación.

Ejemplos de fotos:

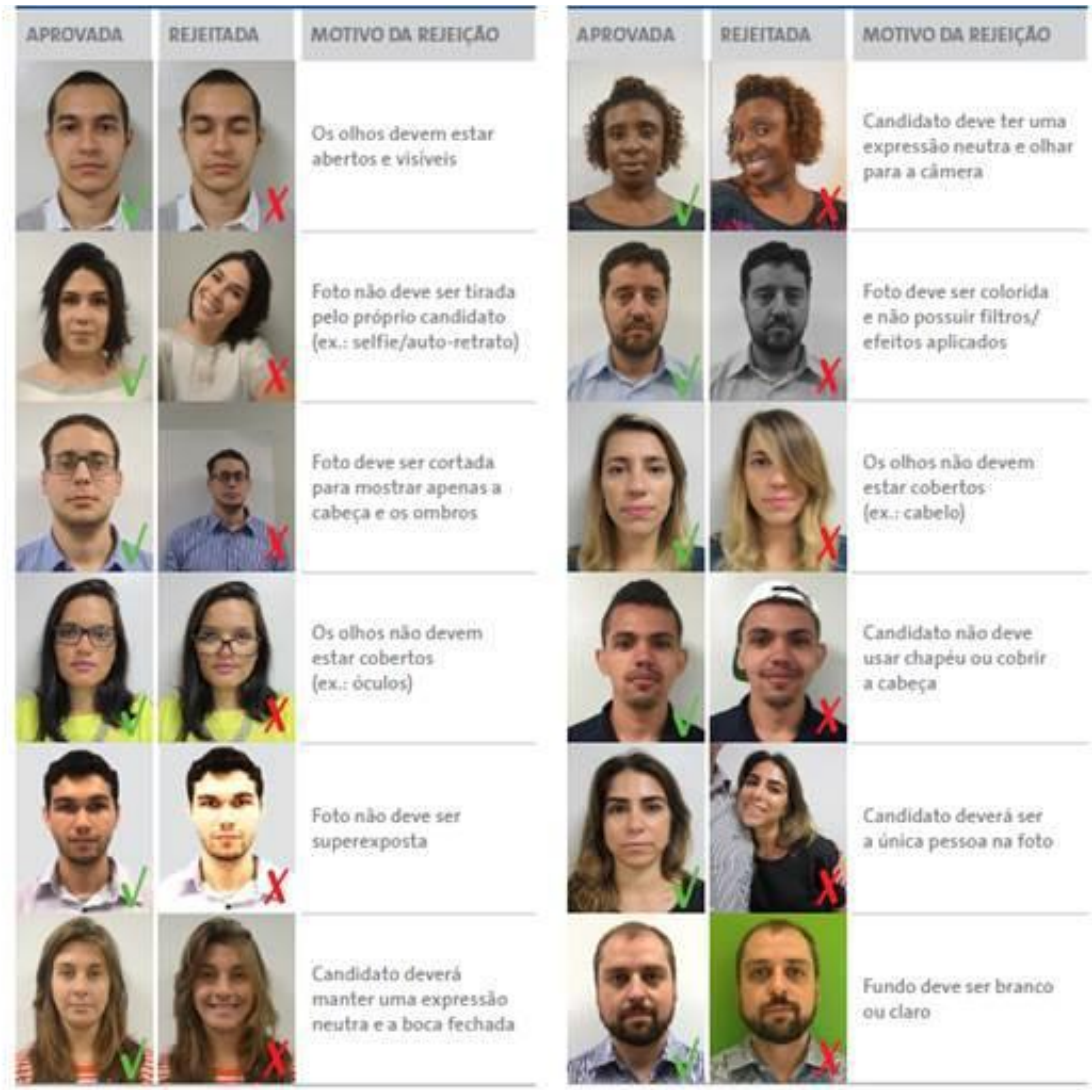

9. Kayaks de Préstamo

La organización ofrecerá 2 juegos (16 Kayaks) de Kayaks para prestar durante la competencia SIN COSTO para los atletas que se unan al paquete de $ 420.

Los kayaks son nuevos y están fabricados con fibra vibratoria al vacío, con punteras, dedos, asiento móvil y regulación integrados.

10. Arbitraje

No se cobrará a la tarifa de arbitraje, se incluye en los $ 420.

Las delegaciones nominarán a los árbitros atletas con más experiencia para la competencia.

11. Clínica Internacional de Kayak Polo

En el 2019 Pan American Kayaking Brazil, la organización llevará a cabo una Clínica Internacional de Polo Kayaking.

La Clínica será impartida y coordinada por Maurício Bucci de Argentina y los países presentes en esta clínica son:

• Colombia

• Chile

• Uruguay

• Paraguay

Sabiendo que para la evolución del deporte necesitamos desarrollar otros países y, en un futuro cercano, tendremos una mayor competitividad y alcanzaremos otros niveles.

12. Curso de Arbitraje Internacional (FIC)

La organización está viendo y alineando la posibilidad de un Curso de Arbitraje con un Árbitro certificado por la FIC.

Nombre y tasa a definir. (próximamente en el próximo boletín)

11. Ceremonia de Apertura

La ceremonia de apertura será el 21 de noviembre a las 8 pm hora local y seguirá los protocolos oficiales del maestro de ceremonia.

- ✓ Desfile de Delegaciones Nacionales
- ✓ Saludos a las autoridades
- ✓ Composición de la mesa
- ✓ Himnos del país
- ✓ Video de presentación de la ciudad
- ✓ Bienvenido (Organización / Comité / Estado / Ayuntamiento)
- ✓ Presentación Marching Band y Guri Project.

12. Ceremonia de Clausura

La ceremonia de clausura será el 24 de noviembre a las 7 pm local y siguiendo los protocolos oficiales del maestro de ceremonia..

- ✓ Premios (Máximo anotador / Aspecto destacado de competición: masculino y femenino)
- ✓ Entregas Medallas y Trofeos
- ✓ Fotos Oficiales
- ✓ Banda en vivo (fiesta de clausura)

13. Contactos

Guilherme Galvão
Director general
Campeonato Panamericano de Polo Canoa 2019
Director
Comité de kayak de polo
Director ejecutivo
Polo de kayak de canotaje de la selección brasileña

Contactos:
guilhermecmg@yahoo.com.br
Mobile: + 55 (15) 99794-4309
Preferencia de conversación: correo electrónico (portugués y español)

Leonardo Nascimento
Director de operaciones
Campeonato Panamericano de Polo Canoa 2019

Participación en eventos:
Copa Diplomática BRICS - India 2015 - Comité Organizador
Juegos Olímpicos - Río 2016 - Prácticas
Campeonato Brasileño de Polo de Kayak - São Miguel Arcanjo 2018
Fútbol para la amistad - Gazprom - Rusia 2018
Copa Mundial de la FIFA 2018 - Rusia
Jóvenes Juegos Olímpicos 2018 - Buenos Aires 2018 - Voluntario
Kayaking Polo Brazil Cup - San Miguel Arcángel 2019

Contactos:
nascimento.leo20@gmail.com
Mobile: +55 (15) 99685-0026
Preferencia de conversación: correo electrónico (portugués e inglés)

Nota: Todos los correos electrónicos deben copiarse para ambos guilhermecmg@yahoo.com.br como para nascimento.leo20@gmail.com